

**PROGRAMMA REGIONALE FESR 2021/2027
AZIONE 1.4.1**

**BANDO PER IL RAFFORZAMENTO DELLE COMPETENZE PER LA TRANSIZIONE INDUSTRIALE,
DIGITALE E GREEN LUNGO LA DIRETTRICE DELLA S3**

DGR n. 437 dell'11.03.2024

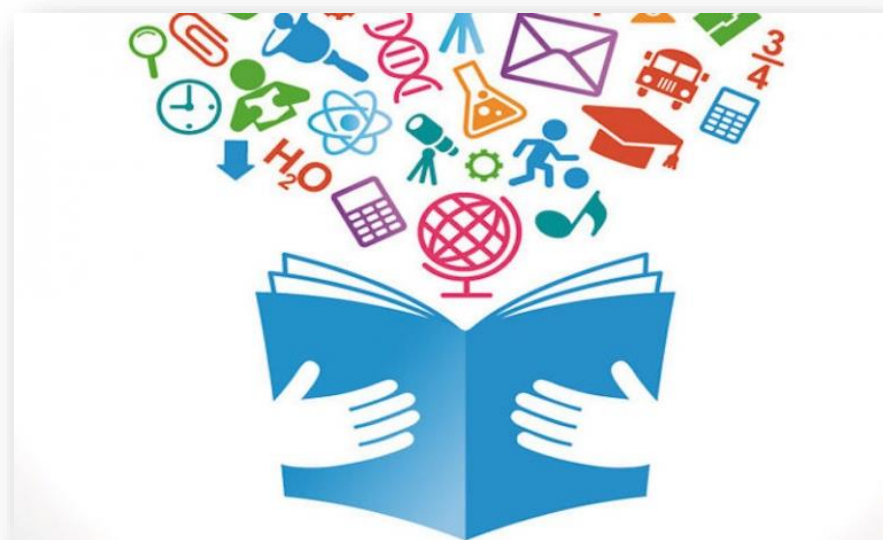

Sostegno alle imprese che investono sul potenziamento di competenze per

- la transizione **digitale** ed **ecologica** guidata dalla **S3** regionale,
- **l'innovazione** dei metodi di produzione e di organizzazione, i materiali e i processi produttivi in maniera intelligente, sostenibile e continuativa,
- lo sviluppo di competenze **manageriali**,
- **l'attrattività ed il trattenimento dei talenti**,
- il **rafforzamento** del proprio capitale umano, anche con il **coinvolgimento** delle Università, dei laboratori accreditati della Rete Alta Tecnologia, degli enti e degli organismi di ricerca, dei centri per l'innovazione, dei Tecnopoli, delle Associazioni Clust-ER regionali della Regione e degli ITS, con particolare attenzione alla parità di genere, alle nuove competenze STEM e a quelle in grado di operare per il raggiungimento degli obiettivi propri della nuova Agenda ONU 2030.

DOTAZIONE FINANZIARIA: 10 MLN DI €

BENEFICIARI



**SOGGETTI, ENTI,
ORGANIZZAZIONI PRIVATI,
ISCRITTI NEL REPERTORIO DELLE
NOTIZIE ECONOMICHE E
AMMINISTRATIVE (REA) DELLE
CCIAA COMPETENTI PER
TERRITORIO,**

**CHE SVOLGONO UNA
ATTIVITÀ ECONOMICA**

NO PERSONE FISICHE

**Con le forme giuridiche
tipiche delle imprese
(soggetti iscritti nel registro
delle imprese)**

**Nelle forme diverse dalle
imprese in senso stretto
(soggetti iscritti nel REA ma
non nel registro delle
imprese)**

DIMENSIONE DI PMI

REGOLARMENTE COSTITUITI E ISCRITTI AL REA

SEDE LEGALE O UNITA' LOCALE IN EMILIA-ROMAGNA

NO STATO DI LIQUIDAZIONE GIUDIZIALE, CONCORDATO PREVENTIVO (AD ECCEZIONE DEL CONCORDATO PREVENTIVO CON CONTINUITÀ AZIENDALE IN FORMA DIRETTA O INDIRETTA, PER IL QUALE SIA GIÀ STATO ADOTTATO IL DECRETO DI OMOLOGAZIONE PREVISTO DALL'ART. 112 E SS. DEL CODICE DELLA CRISI D'IMPRESA E DELL'INSOLVENZA), ED OGNI ALTRA PROCEDURA CONCORDATA PREVISTO DAL DECRETO LEGISLATIVO 14/2019, COSÌ COME MODIFICATO AI SENSI DEL D.LGS. 83/2022, NÉ AVERE IN CORSO UN PROCEDIMENTO PER LA DICHIARAZIONE DI UNA DI TALI SITUAZIONI NEI PROPRI CONFRONTI

NO DESTINATARI DI PROVVEDIMENTI DI DECADENZA, DI SOSPENSIONE O DI DIVIETO DI CUI ALL'ART. 67 DEL D. LGS. 6 SETTEMBRE 2011, N. 159

FONDO
PERDUTOMAX 75% DELLA
SPESA AMMESSA

MAX 50.000 EURO

UNICA DOMANDA PER
PIU' SEDI/UNITA' LOCALI+ 10 PUNTI
PERCENTUALI**INSERIMENTO «TALENTI»**

Comprovato entro la conclusione del progetto e mantenuto per il periodo di stabilità dell'operazione, anche in assenza di incremento occupazionale

PREMIALITA'

+ ALTRI 5 PUNTI
PERCENTUALI**Prevalenza del personale assegnato ad unità locale o sede operativa in :**

- area alluvionata
- area montana
- area interna
- area 107.3.C

Soggetti con fatturato annuo pari o maggiore a 2 mln di €, in possesso, al momento della domanda, del rating di legalitàREGIME DI
AIUTO

DE MINIMIS

NO
CUMULABILITA'

INTERVENTI AMMISSIBILI

Interventi volti ad investire in competenze per la specializzazione intelligente, per la transizione industriale e per l'imprenditorialità.

I progetti dovranno illustrare un piano triennale di strategia aziendale finalizzata a perseguire uno o più obiettivi, dovranno indicare le modalità di finanziamento e dovranno essere articolati in:



FASE A
Rilevazione fabbisogni

FASE B
Piano di azioni

INTERVENTI AMMISSIBILI

AVVIO



data di presentazione della domanda

CONCLUSIONE



31 dicembre 2024, salvo proroghe

RENDICONTAZIONE



30 aprile 2025, salvo proroghe

FASE A

Rilevazione dei fabbisogni di specifiche competenze all'interno della realtà aziendale necessarie per affrontare, alternativamente o congiuntamente:

- la transizione digitale ed ecologica guidata dalla Strategia di specializzazione intelligente (S3) 2021-2027 regionale;
- l'innovazione dei metodi di produzione e di organizzazione, i materiali e i processi produttivi in maniera intelligente, sostenibile e continuativa;

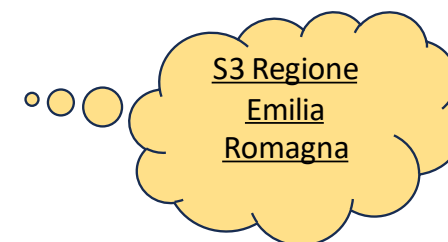

FASE B

FASE B – Introduzione di azioni volte alla riduzione del *mismatch* tra domanda e offerta di competenze, anche in ottica di genere, e con eventuale coinvolgimento delle Università, dei laboratori accreditati della Rete Alta Tecnologia, degli Enti e degli organismi di ricerca, dei centri per l'innovazione, dei Tecnopoli, delle Associazioni Clust-ER regionali della Regione degli AFAM e degli ITS.

Il piano delle azioni dovrà espressamente indicare i **percorsi di potenziamento** delle competenze che saranno intrapresi e le modalità di finanziamento, con particolare riguardo a quelli per cui il beneficiario intenderà fare ricorso al finanziamento a valere sui Fondi Interprofessionali e/o Fondo Nuove attraverso la partecipazione a opportunità finanziate o che saranno finanziate a valere sul PR FSE+.



Ecosistema
dell'innovazione
Invest in Emilia-
Romagna



Fondo sociale
europeo Plus —
Formazione e
lavoro

FASE B

Le azioni potranno riguardare:

- a) **introduzione** di ricercatori ad alta specializzazione scientifica, figure professionali, anche manageriali e/o Temporary Manager, e/o esperti in *digital marketing/marketing* strategico, *eco-design* e transizione verde, sviluppo organizzativo ed Academy Aziendale/di filiera, in grado di far dialogare le imprese e il mondo della ricerca, della formazione, della finanza;
- a) **sviluppo** di figure professionali e competenze per la specializzazione intelligente, la transizione industriale, digitale ed ecologica e l'adattabilità al cambiamento
- a) il rafforzamento e il potenziamento delle competenze interne anche attraverso simulazioni, **study visit**, esperienze presso altre aziende italiane o straniere (stage o trasferte)
- a) le eventuali azioni finalizzate all'organizzazione e/o al funzionamento di **Academy** interne e/o di filiera

Attenzione: voce
premierità

Attenzione:
**parità di
genere,
competenze
STEM e SDGs**

Attenzione:
**corsi di
formazione**

PIANO TRIENNALE



Elementi minimi del progetto

- rilevazione dei **fabbisogni**;
- **modalità** di intervento;
- **contenuti** del servizio da erogare e modalità di erogazione;
- azioni di rafforzamento e sviluppo competenze con **precisione** di quelle per le quali è già stata presentata istanza o si intende presentare a valere sui Fondi Interprofessionali e/o Fondo Nuove Competenze;
- sistema di **monitoraggio** e di **misurazione** dell'impatto dei risultati, con particolare riguardo al **n. di nuovi "talenti"** inseriti nell'organico per effetto del progetto e **il n. delle unità** di personale che fruiscono di azioni di rafforzamento delle competenze.

INTERVENTI AMMISSIBILI

DA REALIZZARE PRESSO UNITA' PRODUTTIVA E/O SEDE OPERATIVA IN EMILIA-ROMAGNA, AL MOMENTO DELLA DOMANDA (VISURA CAMERALE)

NON DEVONO RICOMPREDERE ATTIVITÀ CHE SONO PARTE DI UN'OPERAZIONE OGGETTO DI DELOCALIZZAZIONE IN EMILIA-ROMAGNA O CHE COSTITUISCONO TRASFERIMENTO DI UNA ATTIVITÀ PRODUTTIVA IN EMILIA-ROMAGNA DA UNO STATO MEMBRO DELL'UNIONE O DA UN'ALTRA REGIONE ITALIANA AI SENSI DEGLI ARTICOLI 65 E 66 DEL REGOLAMENTO UE N. 1060/2021.

DIMENSIONE MINIMA € 30.000,00, I.V.A. esclusa

SPESE AMMISSIBILI



A. acquisizione di consulenze specialistiche per la realizzazione del progetto, comprese le spese per la definizione, elaborazione e implementazione di modelli e/o strumenti per rilevazione, il monitoraggio e la valutazione dell'impatto del progetto

B. spese di trasferta ovvero, viaggio, vitto, alloggio del personale, per i casi di *study visit*, esperienze presso altre aziende italiane o straniere (stage o trasferte)

D. spese generali in misura forfettaria pari al 7% della somma delle voci A, B, compresi i costi generali legati alla gestione del progetto, alla presentazione della domanda e della rendicontazione. Non oggetto di rendicontazione.

Fatture

- EMESSE E PAGATE **TRA LA DATA DELLA DOMANDA E LA DATA DI PRESENTAZIONE DELLA RENDICONTAZIONE DELLE SPESE, SE PRECEDENTE (PERIODO DI ELEGGIBILITA' DELLA SPESA)**
- RIFERITE ALLE ATTIVITÀ E AGLI INTERVENTI SVOLTI **DALLA DATA DELLA DOMANDA ED ENTRO IL 31 DICEMBRE 2024**, SALVE EVENTUALI PROROGHE
- INDICAZIONE DEL C.U.P.





MODALITÀ DI PAGAMENTO DELLE SPESE

Bonifico bancario singolo SEPA (anche tramite home banking)

Ricevuta bancaria singola (RI.BA)

Sepa Direct Debit (SDD)

Sistema PAGO PA

Carta di credito/debito aziendale (ad esclusione di quelle prepagate)

Altri sistemi di pagamento elettronici gestiti da intermediari vigilati (PayPal, Satispay, Stripe..)

**TRAMITE
SFINGE 2020**

**Dalle ore 10.00 del giorno 10 aprile 2024
alle ore 13.00 del giorno 7 maggio 2024**

ACCESSO CON SPID, CIE O CNS

**RAPPRESENTANTE
LEGALE**

**DICHIARAZIONE SOSTITUTIVA DI ATTO DI
NOTORIETA'**

**DELEGATO CON
PROCURA**

ALLEGATI

- **BREVE VIDEO** CHE ILLUSTRARE LE CARATTERISTICHE DEL SOGGETTO PROPONENTE E DEL PROGETTO CANDIDATO
- **LETTERE DI SUPPORTO O MANIFESTAZIONI DI INTERESSE DA PARTE DEGLI ATTORI DELL'ECOSISTEMA IN RELAZIONE AL PROGETTO PRESENTATO** (ai fini della valutazione di merito')

ISTRUTTORIA DELLE DOMANDE

90 GIORNI

120 GIORNI

Più DI 400 DOMANDE



**PROCEDURA VALUTATIVA A
SPORTELLO**

**Elenco ammissibili formulato secondo
l'ordine cronologico di arrivo**

**1. ISTRUTTORIA DI
AMMISSIBILITA' FORMALE**

**2. VALUTAZIONE DI
AMMISSIBILITA' SOSTANZIALE**

3. VALUTAZIONE DI MERITO

**4. ATTRIBUZIONE DELLE
PREMIALITA'**

**NUCLEO
VALUTAZIONE**

**COMPLETEZZA DELLA
DOMANDA**

**1. ISTRUTTORIA DI
AMMISSIBILITA'
FORMALE**

**REQUISITI SOGGETTIVI
DI AMMISSIBILITÀ**

ALLEGATI

SOCCORSO ISTRUTTORIO

Dimensione di MPMI

Regolare costituzione e iscrizione nel REA

Unità locale o sede operativa nelle quali si realizza il progetto nel territorio della Regione Emilia-Romagna;

No provvedimenti di decadenza, di sospensione o di divieto di cui all'art. 67 del D. Lgs. 6 settembre 2011, n. 159;

No stato di liquidazione giudiziale, concordato preventivo (ad eccezione del concordato preventivo con continuità aziendale in forma diretta o indiretta, per il quale sia già stato adottato il decreto di omologazione previsto dall'art. 112 e ss. del Codice della crisi d'impresa e dell'insolvenza), ed ogni altra procedura concorsuale previsto dal Decreto legislativo 14/2019, così come modificato ai sensi del D.lgs. 83/2022, né avere in corso un procedimento per la dichiarazione di una di tali situazioni nei propri confronti





2. VALUTAZIONE DI AMMISSIBILITA' SOSTANZIALE

- **Coerenza con la strategia, i contenuti ed obiettivi del Programma Regionale FESR 2021/2027**
- **Coerenza con l'ambito di applicazione del FESR e le tipologie di intervento in esso previste (coerenza con gli obiettivi del bando)**
- **Coerenza del progetto con le priorità della S3 2021-2027, con la Relazione di autovalutazione per il soddisfacimento dei criteri relativi alla condizione abilitante 1 "Good governance of national or regional smart specialisation strategy" e con la Data Valley Bene Comune – Agenda Digitale dell'Emilia-Romagna 2022-2025**
- **Rispetto del principio DNSH**



3. VALUTAZIONE DI MERITO

50 PUNTI SU 100

CRITERIO DI VALUTAZIONE	PUNTEGGIO	DECLINAZIONE DEL CRITERIO DI VALUTAZIONE	PUNTEGGIO	
A) QUALITÀ DELLA PROPOSTA IN TERMINI DI DEFINIZIONE DEGLI OBIETTIVI, METODOLOGIA E PROCEDURE DI ATTUAZIONE DELL'INTERVENTO E IN TERMINI DI COERENZA CON LE STRATEGIE AZIENDALI	MAX 20 PUNTI	A1	Qualità della proposta nella definizione degli obiettivi e in termini di coerenza con le strategie aziendali e con gli obiettivi del bando	MAX 10 PUNTI
		A2	Qualità della proposta nella definizione delle metodologie dell'intervento e in termini di coerenza con le strategie aziendali e con gli obiettivi del bando	MAX 10 PUNTI
B) STRATEGICITÀ DELLE FIGURE PROFESSIONALI CHE SI INTENDONO SOSTENERE PER AFFRONTARE LA DOPPIA TRANSIZIONE E LE SFIDE MANAGERIALI, INCLUSI GLI OBIETTIVI PROPRI DELL'AGENDA ONU 2030	MAX 20 PUNTI	B1	Strategicità delle figure professionali che si intendono inserire per affrontare la doppia transizione	MAX 10 PUNTI
		B2	Strategicità delle figure professionali che si intendono inserire per affrontare le sfide manageriali e gli obiettivi dell'Agenda 2030	MAX 10 PUNTI
C) PRESENZA DI PERCORSI DEDICATI ALLA RIDUZIONE DEL <i>MISMATCH</i> DI COMPETENZE IN UN'OTTICA DI GENERE E/O APPLICAZIONE DELL'EQUILIBRIO DI GENERE NEI PERCORSI DI ASSUNZIONE E RAFFORZAMENTO DELLE COMPETENZE CON PARTICOLARE ATTENZIONE ALLE STEM	MAX 40 PUNTI		Qualità dei percorsi e delle azioni da intraprendere per ridurre il <i>mismatch</i> di competenze	MAX 20 PUNTI
			Qualità delle proposte volte alla riduzione del divario di genere ed al potenziamento delle competenze STEM	MAX 20 PUNTI
D) COINVOLGIMENTO DEGLI ATTORI DELL'ECOSISTEMA REGIONALE DELL'INNOVAZIONE, DELLE UNIVERSITÀ, DELLE AFAM (ISTITUTI PER L'ALTA FORMAZIONE, ARTISTICA, MUSICALE E COREUTICA) E DEGLI ITS NELLA PREDISPOSIZIONE DEI FABBISOGNI DI COMPETENZE INNOVATIVE.	MAX 20 PUNTI		Qualità e coerenza, con la strategia aziendale e gli obiettivi del bando, della proposta progettuale in termini di coinvolgimento degli attori dell'ecosistema, con particolare riferimento ai ruoli ricoperti e alla eventuale co-progettazione	MAX 20 PUNTI

ADEMPIMENTI SUCCESSIVI ALLA SELEZIONE DEI PROGETTI

Soccorso istruttorio

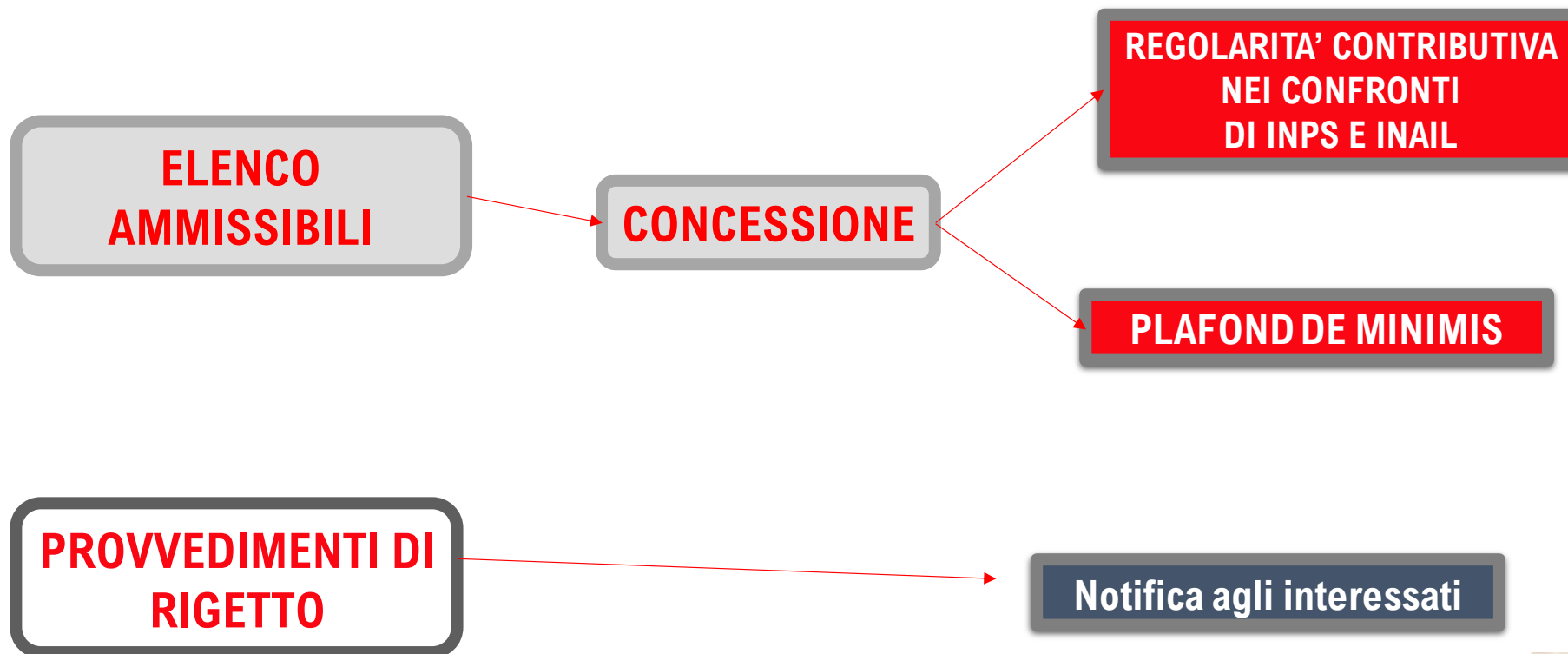

PROROGHE E VARIAZIONI

PROROGHE

DA CHIEDERE PRIMA DELLA SCADENZA DEL TERMINE DI CONCLUSIONE DEL PROGETTO (MOTIVATE DA EVENTI NON PREVEDIBILI)

CONCEDIBILI PER UN PERIODO NON SUPERIORE A 6 MESI

ENTRO IL 31 DICEMBRE 2024

VARIAZIONI PRE RENDICONTAZIONE

ENTRO 80 GG DALLA PROT. DOMANDA DI PAGAMENTO

VARIAZIONI TRA RENDICONTAZIONE E LIQUIDAZIONE

VARIAZIONI POST LIQUIDAZIONE

ENTRO 3 ANNI DAL PAGAMENTO

MODIFICA DELLA SEDE INTERVENTO/UNITA' LOCALE

NUOVI INTERVENTI E NUOVE SPESE NON PREVISTI O SOSTITUTIVI

MODIFICA DELLA RAGIONE SOCIALE

MODIFICA DEL BENEFICIARIO

MODIFICA TITOLARE ATTIVITA'

NO VARIAZIONI IN AUMENTO DEL COSTO

- FUSIONE PER INCORPORAZIONE
- CESSIONE RAMO D'AZIENDA
- AFFITTO RAMO D'AZIENDA (NO IN PRE LIQUIDAZIONE)

TRAMITE SFINGE 2020

ENTRO E NON OLTRE IL 30 aprile 2025

**MANUALE PER LA
RENDICONTAZIONE
PUBBLICATO SUL SITO**

**DICHIARAZIONE SOSTITUTIVA DI
ATTO DI NOTORIETA'**

- DOCUMENTAZIONE CONTABILE (**FATTURE E QUIETANZE**)
- DOCUMENTAZIONE AMMINISTRATIVA (**DATI PER LA LIQUIDAZIONE**)
- DOCUMENTAZIONE DI PROGETTO (**RELAZIONE ATTIVITA' REALIZZATE**)
- DOCUMENTAZIONE RELATIVA ALL'INSERIMENTO DI «TALENTI» (**PER CONFERMA PREMIALITA'**)

ISTRUTTORIA RENDICONTAZIONE E LIQUIDAZIONE

80 GIORNI PER L'ISTRUTTORIA

LIQUIDAZIONE

ENTRO I SUCCESSIVI 30 GIORNI

**REGOLARITA' CONTRIBUTIVA
NEI CONFRONTI
DI INPS E INAIL**

INTERVENTO SOSTITUTIVO

REVOCA TOTALE O PARZIALE DEL CONTRIBUTO

**SPESA AMMESSA AL DI SOTTO DI 30.000,00 EURO
O AL DI SOTTO DEL 50% DELLA SPESA APPROVATA IN FASE
DI CONCESSIONE**

**PROGETTO REALIZZATO NON
CONFORME AL PROGETTO APPROVATO**

I 6 OBIETTIVI AMBIENTALI INDIVIDUATI DALL'ART. 9 REG. UE 852/2020:

1. MITIGAZIONE DEI CAMBIAMENTI CLIMATICI (DANNO: SIGNIFICATIVE EMISSIONI DI GAS SERRA)
2. ADATTAMENTO AI CAMBIAMENTI CLIMATICI (DANNO: PEGGIORAMENTO DEGLI EFFETTI NEGATIVI DEL CLIMA ATTUALE E DEL CLIMA FUTURO SULLA ATTIVITA', SULLE PERSONE, SULLA NATURA O SUGLI ATTIVI)
3. USO SOSTENIBILE E PROTEZIONE DELLE DELLE RISORSE IDRICHE
4. ECONOMIA CIRCOLARE (DANNO: SIGNIFICATIVE INEFFICIENZE NELL'UTILIZZO DI MATERIALI RECUPERATI O RICICLATI, INCREMENTO NELL'USO DI RISORSE NATURALI, INCREMENTO DI RIFIUTI)
5. PREVENZIONE E RIDUZIONE DELL'INQUINAMENTO NELL'ARIA, ACQUA E SUOLO
6. PROTEZIONE E RIPRISTINO DELLA BIODIVERSITA'

RISPETTO EX ANTE DEL PRINCIPIO DNSH NEL BANDO

Il bando in esame intende **sostenere le aziende che promuovono azioni che consentono l'attrazione, il trattenimento dei talenti e il rafforzamento del proprio capitale umano, anche con il coinvolgimento delle Università, dei laboratori accreditati della Rete Alta Tecnologia, degli enti e degli organismi di ricerca, dei centri per l'innovazione, dei Tecnopoli, delle Associazioni Clust-ER regionali della Regione e degli ITS.** Tali azioni potranno prevedere:

- il rafforzamento delle alte competenze attraverso l'introduzione di ricercatori ad alta specializzazione scientifica e figure professionali, anche manageriali, in grado di far dialogare le imprese e il mondo della ricerca, della formazione, della finanza;
- lo sviluppo di figure professionali e competenze per la specializzazione intelligente, la transizione industriale, digitale ed ecologica e l'adattabilità al cambiamento.

Stante la natura immateriale delle spese, elencate nel paragrafo 4.2 (es. consulenze specialistiche per la realizzazione di tutte le fasi del progetto) e ritenuto irrilevante il contributo emissivo delle eventuali spese di trasferta a valere sul presente bando, si considera assunta ex-ante la conformità al principio DNSH di tutte le spese ammissibili, ritenendo applicabile un approccio semplificato come previsto alle sezioni 2.2 e 3 della Comunicazione della Commissione "Orientamenti tecnici sull'applicazione del principio «non arrecare un danno significativo» a norma del regolamento sul dispositivo per la ripresa e la resilienza (2021/C/58/01)"

Per queste spese, ai fini DNSH, non è dovuta la presentazione di documentazione né in fase di domanda né in fase di rendicontazione.

OBBLIGHI GENERALI

**OBBLIGO STABILITA'
DELLE OPERAZIONI
NEI 3 ANNI
SUCCESSIVI ALLA
LIQUIDAZIONE**

**OBBLIGHI DI
COMUNICAZIONE E
VISIBILITA'
(3% DI SANZIONE)**

CONTROLLI

RISPETTARE LE PRESCRIZIONI DEL BANDO

COLLABORAZIONE PER GARANTIRE INFORMAZIONI E CONTROLLI

COMPILAZIONE QUESTIONARIO SOSTENIBILITA'

NON CESSARE O CHIUDERE L'ATTIVITA' AGEVOLATA, SALVO VARIAZIONI AUTORIZZATE

NON CEDERE A TERZI L'ATTIVITA' O I BENI AGEVOLATI, SALVO VARIAZIONI AUTORIZZATE

NON RILOCALIZZARE L'ATTIVITA' AL DI FUORI DELLA REGIONE

MANTENERE IL PERSONALE ASSUNTO, IN CASO DI CONCESSIONE DELLA PREMIALITA'

NON APPORTARE MODIFICHE SOSTANZIALI AL PROGETTO CHE ALTERANO GLI OBIETTIVI ORIGINALI

EX ANTE LA CONCESSIONE (DESK)

EX ANTE LA LIQUIDAZIONE (DESK, IN LOCO)

EX POST LA LIQUIDAZIONE (IN LOCO, DESK)

CAUSE DI DECADENZA E REVOCA DEI CONTRIBUTI

MANCATA REALIZZAZIONE IN TUTTO O IN PARTE DEL PROGETTO O SUA REALIZZAZIONE DIFFORME RISPETTO A QUANTO APPROVATO

L'ATTIVITA' VIENE DELOCALIZZATA AL DI FUORI DELLA RER

CONDANNE PENALI PER REATI CONTRO LA PA CONNESSI CON L'INTERVENTO REALIZZATO

REALIZZAZIONE DEL PROGETTO AL DI FUORI DEI TERMINI SENZA PROROGHE AUTORIZZATE

CESSAZIONE DELL'ATTIVITA'

TOTALE DELLE SPESE NON AMMISSIBILI

REALIZZAZIONE, IN TUTTO O IN PARTE, DEL PROGETTO AL DI FUORI DELLA RER

MANCATA PRESENTAZIONE DELLA RENDICONTAZIONE ENTRO I TERMINI PREVISTI

RINUNCIA ESPRESSA AL CONTRIBUTO

SPESA RENDICONTATA AMMESSA SOTTO I 30.000 EURO O SOTTO IL 50% DEL COSTO ORIGINARIO

I PERDITA DEI REQUISITI DA PARTE DEL BENEFICIARIO O DEL SUBENTRANTE (TRANNE REQUISITO DI PMI)

**SITO
INTERNET**

[HTTP://FESR.REGIONE.EMILIA-ROMAGNA.IT/](http://fesr.regione.emilia-romagna.it/)

**SPORTELLO
IMPRESE**

**DAL LUNEDI' AL VENERDI', DALLE 9.30 ALLE 13.00
TEL. 848-800-258**

E MAIL: [INFOPORFESR@REGIONE.EMILIA-ROMAGNA.IT](mailto:infoporfesr@regione.emilia-romagna.it)

**DIRITTO DI
ACCESSO**

[HTTPS://TRASPARENZA.REGIONE.EMILIA-ROMAGNA.IT/ALTRI-CONTENUTI/ACCESSO-CIVICO/DOCUMENTALE](https://trasparenza.regione.emilia-romagna.it/altri-contenuti/accesso-civico/documentale)

SITO FES+

Fondo sociale europeo Plus — Formazione e lavoro

grazie!

